



Campagne in de groene sector



Met specifieke aandacht voor bescherming van de werknemers
tegen risico's van het gebruik van
gevaarlijke chemische agentia
(waaronder gewasbeschermingsmiddelen)
& de bescherming van de seizoenarbeiders

Aline Demortier, Sociaal inspecteur TWW Bergen

Ann Opstaele, Sociaal inspecteur TWW Oost-Vlaanderen



Inhoud



1. Wat is MANCP Waakzaamheid ?

2. Motivatie campagne "groene sector"

3. Kwaliteitsplan campagne groene sector

4. Hoe ?

5. Andere aandachtspunten in de groene sector

6. Onderwijs

7. Vragen ?



FEDERALE OVERHEIDSDIENST
Werkgelegenheid, Arbeid
en Sociaal Overleg

werk.belgie.be



1. Wat is MANCP Waakzaamheid ?



FEDERALE OVERHEIDSDIENST
Werkgelegenheid, Arbeid
en Sociaal Overleg

werk.belgie.be





Wat is MANCP Waakzaamheid ?

- **M**ulti **A**nnual **N**ational **C**ontrol **P**rogram
- Vanaf 01/10/2022
- Verschillende programma's
- Waakzaamheidsprogramma:
 - Procedure proactieve basisinspectie
 - Checklist 'onderneming'
 - Doel is een 'foto' te nemen van de toestand en na te gaan wat de graad van (non) conformiteit is binnen bepaalde sectoren op basis van steekproeven



Checklist MANCP Waakzaamheid

Algemene gegevens



- Interne preventiedienst; identificatiedocument -> ja/nee
- Contactgegevens
- Overlegstructuur; indien rechtstreekse participatie -> ja/nee
- Contactgegevens preventieadviseurs -> ja/nee



Checklist MANCP Waakzaamheid

Externe preventiedienst

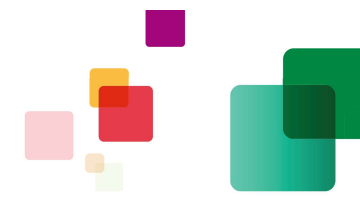

- Elektronische inventaris (art. II.3-37) -> ja/nee
- Periodieke bedrijfsbezoeken (art. II.3-55 §1) -> ja/nee
- Bezoekschema opgesteld? (art. II.3-55 §2) -> ja/nee
- Beleidsadvies (art. II.3-56) > ja/nee



Checklist MANCP Waakzaamheid Algemeen welzijnsbeleid



- Risicoanalyse niveau organisatie, werkposten of functies (art. I.2-6 & 7)
- Globaal preventieplan GPP (art. I.2-8, §1)
- Jaaractieplan JAP
- Onthaaldocument beginnende werknemers
- Programma vorming werknemers (art. I.2-18)
- Eerste hulp
- Werken met derden



Checklist MANCP Waakzaamheid Rondgang arbeidsplaatsen



- Steekproefsgewijze controle of de werkelijkheid in overeenstemming is met de documenten
- Aandacht voor risico's op arbeidsplaatsen

2. Waarom campagne groene sector?



FEDERALE OVERHEIDSDIENST
Werkgelegenheid, Arbeid
en Sociaal Overleg

werk.belgie.be





Vaststellingen tijdens inspecties in de landbouwsector

- Geen correct gebruik van PBM (opslag, vervangen, welke filters, baardgroei, ..)
- Geen instructies PBM, geen advies AA
- Geen bruikbare inventaris chemische agentia
- Niet raadpleegbaar zijn van VIB voor betrokken werknemers
- Geen procedure moederschapsbescherming
- Geen passend gezondheidstoezicht, biomonitoring
- Geen EHBO procedure (op het veld? geen oogspoelflessen ..)

Enkele beelden ..



FEDERALE OVERHEIDSDIENST
Werkgelegenheid, Arbeid
en Sociaal Overleg

Vaststellingen seizoensarbeid in de groene sector?

2018 : Campagne in Oost-Vlaanderen

- Inbreuken met betrekking tot de bescherming van anderstalige seizoensarbeiders
 - Niet dezelfde preventiemaatregel als vaste werknemers
 - Instructies niet begrepen
 - Geen opleiding



Gezondheidstoezicht(2018)	OK (%)	NOK (%)
Vaste werknemers	55	45
Seizoensarbeiders	17	83

1.5 Essentieel maar onzichtbaar en uitgebuit”, een studie van Oxfam over arbeidsmigranten in de landbouw

- ☐ Taalbarrière en kortdurende tewerkstelling
- ☐ Arbeidsmigranten worden onder het minimumloon betaald
- ☐ Werknemers met tijdelijke vergunningen of een onregelmatige status lopen een groter risico op uitbuiting vanwege hun onzekere arbeidssituatie
- ☐ De huisvesting is vaak overbevolkt, duur en geïsoleerd
- ☐ Ongevallen en verwondingen komen vaak voor doordat werkgevers geen adequate opleiding en beschermende uitrusting geven, zo stierf een man nadat hij, in een hitte van 44 °C, tijdens een hele dag werken geen water had gekregen.

3. Kwaliteitsplan campagne groene sector



FEDERALE OVERHEIDSDIENST
Werkgelegenheid, Arbeid
en Sociaal Overleg

Campagne groene sector: doelstellingen

Bezoek binnen MANCP Waakzaamheid over 3 jaar

Aangekondigd met aankondigingsbrief basisinspectie

Aandacht voor :

- Chemische risico's (gewasbeschermingsmiddelen, ...);
- Bescherming van seizoensarbeiders.

We vergeten tijdens de inspectie de andere risico's niet (veiligheid, ergonomie, thermische omgevingsfactoren...)

Einde campagne => sector informeren (via Preventagri/Mission wal.), vragen beantwoorden van Europa



FEDERALE OVERHEIDSDIENST
Werkgelegenheid, Arbeid
en Sociaal Overleg

werk.belgie.be



Planning campagne groene sector

	Bevoegdheid	
De inspecteurs opleiden	Ann Opstaele/ Aline Demortier	04/2025
Campagne	Inspecteurs	01/05/2025-30/09/2027
Tussentijdse evaluatie	Ann Opstaele/ Aline Demortier	01/2026
Opstellen van het eindverslag	Aline Demortier/Ann Opstaele	12/2027
Voorstellen van de resultaten	Aline Demortier/Ann Opstaele	12/2027
Perscommuniqué	Directie van de communicatie	12/2027
Opstellen van een synthese voor het jaarverslag	Aline Demortier/Ann Opstaele	12/2027





Samenwerking & deelnemers

Samenwerking

- Afdeling communicatie
- Preventagri Vlaanderen en Waalse missie voor groene sectoren

Management : PT en PB

Campagnecoördinatoren en opleiders : AO (NL) & ADe (FR)

Uitvoerders : alle regionale directies





Welke werkgevers?



Code Nace 01xxx en 02xxx

- Teelt van gewassen, veeteelt, aanverwante diensten (zoals loonwerkers)
- Bosbouw en exploitatie van bossen (boomkwekerijen)
- Verdeling volgens MANCP waakzaamheidsdoelstellingen (doel : 240/3 jaar)

Code Nace 85xxx

- **Landbouw- en tuinbouwscholen**
- Doelstelling: bepaald per regionale directie

Code Nace 813xxx

- **Landschapsverzorging (zoals tuinaanleg)**
 - Doelstelling: bepaald per regionale directie
- 

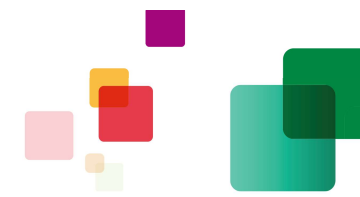

4. Hoe ?



FEDERALE OVERHEIDSDIENST
Werkgelegenheid, Arbeid
en Sociaal Overleg

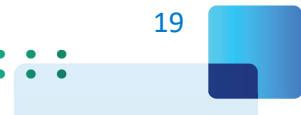

3. Checklist:

antal seizoenarbeiders, derden, stagiairs, ..

antal seizoenarbeiders op piekmomenten (plukkaart):

- ⇒ Tewerkstelling seizoenarbeiders: uitzendarbeid/eigen aanwerving/andere
- ⇒ Functie seizoenarbeiders:
- ⇒ Spreken zij één van de landstalen?

antal jobstudenten:

- ⇒ Welke functie?

antal stagiairs/studenten/duaal leren:

- ⇒ Taken van stagiairs/studenten duaal leren?

moet de werkgever beroep op loonwerkers/anderen?

- ⇒ Welke onderneming?
- ⇒ Voor welke taken?

3. Checklist

Gevaarlijke chemische agentia (waaronder gewasbeschermingsmiddelen):

Wordt er met fytoproducten gewerkt? JA/NEE

indien ja, Wordt er gewerkt met: (informatie m.b.t. biomonitoring)?

- ☐ PIRIMICARB : OKAPI (7978P/B), PRIMOR (1337P/P), PRIMOR (6640P/B), VSM PIRIMICARB (1368P/P)
- ☐ OXAMYL : ingetrokken sinds 01/11/2023
- ☐ PIRIMIPHOS-METHYL : PIRIGRAIN SLD (10469P/B)
- ☐ FORMETANATE : WINNER (10730P/B)

Door wie? Werkgever/werknemer/loonwerker/andere/

Hebben zij een fytolicentie (minimum P2 nodig in onderneming):

Welke periode wordt er gesproeid?

Welke wijze van sproeien: rugsproeien/tractor met filter/aanhangend sproeitoestel/drone (verboden)/andere (specifieer)

Wordt er ook grondontsmetting uitgevoerd: door wie/wanneer?

Zijn er andere gevaarlijke chemische agentia aanwezig (ontsmettingsmiddelen, meststoffen, kuisproducten, biocides, ...)?



3. Checklijst

Aandachtspunten/steekproef

Zijn onderstaande middelen aanwezig?	<input type="checkbox"/> NVT (CPBW, SA, overlegcomité)	JA	NEEN
2.2. Is er een register waarin de werknemers volledig discreet hun voorstellen, opmerkingen of advies kunnen optekenen? Steekproef: als er seizoenarbeiders zijn, zijn ze hiervan op de hoogte?		<input type="checkbox"/>	<input type="checkbox"/>
2.3. Is er een uithangbord waarop berichten kunnen aangebracht worden of een ander geschikt communicatiemiddel waarmee alle werknemers kunnen bereikt worden? Steekproef: als er seizoenarbeiders zijn: zijn de berichten begrijpbaar voor anderstalige seizoenarbeiders?		<input type="checkbox"/>	<input type="checkbox"/>
2.4. Bevinden deze middelen zich permanent op een voor de werknemers gemakkelijk toegankelijke plaats?		<input type="checkbox"/>	<input type="checkbox"/>



3. Checklijst

3.2. Tot welke **tariefgroep** behoort de werkgever? ☐1 ☐2 ☐3 ☐4 ☐5

(Codex, art.II.3-15, §1 en bijlage II.3-1)

*Nace 01 = tariefgroep 3/ Nace 02 = tariefgroep 5/ Nace 813 = tariefgroep 2
Nace 85 (onderwijs m.u.v. hogeschool en proffesionele opleiding) = tariefgroep 1
Nace 854 (hogeschool) en Nace 85592 (onderwijs professioneel) = tariefgroep 2*

Beleidsadvies (C- en D bedrijven): (Codex, art. II.3-56)			
3.6. Kan dit voorgelegd worden? Voldoet het qua inhoud ?	<input type="checkbox"/>	<input type="checkbox"/>	<input type="checkbox"/> A, B, C+
<input type="checkbox"/> Verstrekken van informatie. <input type="checkbox"/> Voorstellen van vijf preventieprioriteiten voor deze werkgever. <input type="checkbox"/> Advies concrete & specifieke PM tot aanpak preventieprioriteiten. <input type="checkbox"/> Komt indien van toepassing het luik 'chemische agentia' aan bod in het beleidsadvies?	<input type="checkbox"/>	<input type="checkbox"/> Inhoud NOK	



3.Checklist

4.1.1. Kan de inventaris gevaarlijke stoffen worden voorgelegd (basis risicoanalyse)	Art. VI.1-6	<input type="checkbox"/>	<input type="checkbox"/>	<input type="checkbox"/>	<input type="checkbox"/>	<input type="checkbox"/> lijst fytoregistratie onvoldoende <input type="checkbox"/> inventaris niet bezorgd aan de AA (art. VI.1-37)
4.1.2. Kan de risicoanalyse worden voorgelegd, in de vorm van een schriftelijk-document, voor gevaarlijke chemische agentia en CMR&HV?	Art. VI.1-6 & -7	<input type="checkbox"/>	<input type="checkbox"/>	<input type="checkbox"/>	<input type="checkbox"/>	
4.1.3. Kunnen de preventieve maatregelen voor de spuitactiviteit worden voorgelegd (vervanging, CBM, PBM, filteronderhoud, enz.)?	Art.I.2-7	<input type="checkbox"/>	<input type="checkbox"/>	<input type="checkbox"/>	<input type="checkbox"/> Geen spuitactiviteit	
4.1.4. RA: Heeft de werkgever in samenwerking met de preventieadviseur arbeidsarts en een schriftelijke risicoanalyse uitgevoerd met betrekking tot de <u>moederschapsbescherming</u> ? (Vrouwelijke spuiters, studenten, aanduiding betredingstijd na het spuiten, ...)	Art. X.5-4 Art. X.5-5	<input type="checkbox"/>	<input type="checkbox"/>	<input type="checkbox"/>	<input type="checkbox"/>	
4.1.5. RA: Kan de risicoanalyse " <u>jongeren</u> " worden voorgelegd? Verboden werkzaamheden (spuiten, rijden met heftruck, ...)	Art X.3-3	<input type="checkbox"/>	<input type="checkbox"/>	<input type="checkbox"/>	<input type="checkbox"/> Geen jongeren	
4.1.6. RA: Is het advies van de EDPB gevraagd (als geen PA-niveau 1 of 2 in de onderneming)?	Art. II.1.10	<input type="checkbox"/>	<input type="checkbox"/>	<input type="checkbox"/>	<input type="checkbox"/> IPA niv. 1 of 2	

4.1.4 RA voor moederschapsbescherming uitgevoerd in samenwerking met PA AA?

Ja

Ja maar niet met advies PA AA

Neen

Vrouwelijke werknemers (stagiaires, seizoensarbeiders, ...) worden vooraf geïnformeerd over de procedure moederschapsbescherming en de te nemen maatregelen:

- Contact met gevaarlijke chemische agentia : pesticiden, medicijnen, schoonmaakmiddelen, ...
- Tillen van lasten
- Contact met dieren, ...



4.1.5 Kan de RA jongeren worden voorgelegd ? (stagiaires, jobstudenten, ...)

Ja

Ja, maar niet met advies van EDPBW

Onvolledig

- Niet in aanmerking genomen bijlage X.3-1 :
 - Chemische agentia & CMR of PE/biologische agentia
 - Werkproces: bijv. : besturen van voertuigen en grondverzetmachines/besturen van hefwerktuigen en snoeien en kappen van hoge bossen en hanteren van boomstammen/landbouwmachines/werk

Neen

3. Onthaal

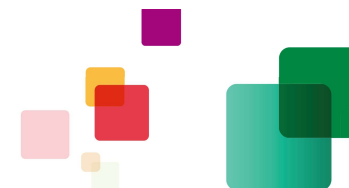

4.10. Kan het onthaaldocument van beginnende werknemers voorgelegd worden? (steekproef aandachtspunt voor de anderstalige seizoenarbeiders: verstaan zij de informatie?)	art. I.2-11, tweede lid, 9° art. I.2-15	<input type="checkbox"/>	<input type="checkbox"/>	<input type="checkbox"/>		
		<input type="checkbox"/>	<input type="checkbox"/>	<input type="checkbox"/>		
<i>Is het ondertekend door een door de werkgever aangeduid lid van de HL of door de werkgever zelf</i>		<input type="checkbox"/>	<input type="checkbox"/>	<input type="checkbox"/>		
<i>Is een ervaren werknemer aangeduid om de beginnende werknemer te begeleiden of neemt de werkgever zelf de begeleiding op zich?</i>		<input type="checkbox"/>	<input type="checkbox"/>	<input type="checkbox"/>		
4.10.1. Worden bij het onthaal de aan chemische en/of biologische agentia/MSA... blootgestelde werknemers op de hoogte gebracht van de resultaten van de risico-evaluatie voor de moederschapsbescherming (incl. stagiairs, seizoenarbeiders)?	Art. X-5-6	<input type="checkbox"/>	<input type="checkbox"/>	<input type="checkbox"/>		
4.11. Kan er een programma tot vorming van de werknemers voorgelegd worden? Mogelijke steekproef; spuiters (fytolicensie, verplichte bijscholing)	Art.I.2-18	<input type="checkbox"/>	<input type="checkbox"/>	<input type="checkbox"/>		



Eerste hulp, gezondheidstoezicht

5.3. Kunnen de procedures 'Eerste hulp' voorgelegd worden? Mogelijke steekproef: advies AA/ op het veld? EH organisatie (noodnummer, voor iedereen begrijpbaar, EHBO-kit, middelen tegen wespenbeten/teken, gewasbeschermingsmiddelen (oogspoelfessen)...)	art. I.5-3.-§1	<input type="checkbox"/>	<input type="checkbox"/>	<input type="checkbox"/>		
5.4. Kan de lijst met de veiligheidsfuncties, functies met verhoogde waakzaamheid en activiteiten met welbepaald risico voorgelegd worden? (<i>m.b.t. het gezondheidstoezicht</i>)	Art. I.4-5.-§1, 1°	<input type="checkbox"/>	<input type="checkbox"/>	<input type="checkbox"/>	<input type="checkbox"/>	
5.5. Kan de namenlijst van het gezondheidstoezicht voorgelegd worden? Steekproef aandachtspunten in verband met sproeiwerkzaamheden en voor seizoenarbeiders	Art. I.4-5.-§1, 2°	<input type="checkbox"/>	<input type="checkbox"/>	<input type="checkbox"/>	<input type="checkbox"/>	

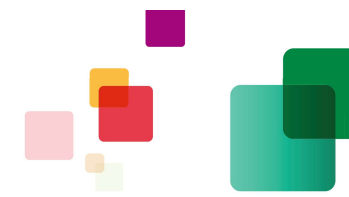

5.6. Kunnen geldige formulieren van het gezondheidstoezicht voorgelegd worden? Steekproef met aandachtspunten in verband met spuitactiviteit (jaarlijks indien CMR of HV) en voor seizoenarbeiders (zelfde bescherming als andere werknemers)	art. I.4-52	<input type="checkbox"/>	<input type="checkbox"/>	<input type="checkbox"/>	<input type="checkbox"/>	
5.6.1 Biomonitoring Carbamaatinsecticiden en Organofosforesters? Indien van toepassing (zie opmerking) Wordt biomonitoring uitgevoerd op juist tijdstip? (Gelijkwaardig onderzoek mogelijk (te bespreken arts TWW))	Art. VI.1-38 en bijlage VI.1-4 Art. I.4-30, §2	<input type="checkbox"/>	<input type="checkbox"/>	<input type="checkbox"/>	<input type="checkbox"/>	1.13.2. Organische fosforverbindingen. Bepaling van het cholinesterasegehalte in het serum of van p-nitrofenol (parathion) in de urine. <u>Halfjaarlijks.</u> 1.23.5. Carbamaatinsecticiden: bepaling van de cholinesterasewerking in het bloed. Jaarlijks.

Sputers : chemisch risico vermeld ?
 Seizoenarbeiders : zelfde bescherming als vaste werknemers ? Incl tetanusinenting

Uitzendarbeid, loonwerkers, duaal leren

5. Specifieke risicoanalyses & aanverwante aspecten:	Wetgeving Codex:	JA	NEEN	ONVOL- LEDIG	NVT
5.10 Kunnen de werkpostfiches m.b.t. uitzendarbeid voorgelegd worden <i>Verplicht voor elke uitzendkracht tewerkgesteld op een werkpost of functie waarvoor gezondheidstoezicht verplicht is OF er is op het moment van de steekproef geen uitzendarbeid. Steekproef seizoenarbeiders zelfde aandachtspunten als vaste werknemers</i>	Codex, art. X.2-3.-§2 & art. X.2-5.- §2	<input type="checkbox"/>	<input type="checkbox"/>	<input type="checkbox"/>	<input type="checkbox"/> <i>Geen verplicht GT</i> <input type="checkbox"/> <i>Geen uitzendarbeid</i>
5.11 Kan de procedure 'werken met derden' voorgelegd worden? <i>1° Informatie en risico-uitwisseling (veiligheidsafspraken bv in bijlage bij de overeenkomst) <input type="checkbox"/>, 2° Zich ervan vergewissen of de wns van de aannemer een passende opleiding en instructies kregen eigen aan de activiteit <input type="checkbox"/>, 3° Onthaal organiseren <input type="checkbox"/>, 4° Optreden coördineren en samenwerking verzekeren tot uitvoering van PM <input type="checkbox"/>, 5° Toezicht houden op naleving verplichting eigen aan zijn inrichting door aannemer. <input type="checkbox"/></i> Mogelijke steekproef loonwerkers	Welzijnswet, art. 9.-§1	<input type="checkbox"/>	<input type="checkbox"/>	<input type="checkbox"/>	<input type="checkbox"/> <i>Geen derden</i>
5.12 Indien derden worden tewerkgesteld: - Heeft de werkgever een overeenkomst afgesloten met vermelding van de wettelijke bedingen? <i>a) de plicht tot naleving door aannemer van de verplichtingen WOW van de werkgever <input type="checkbox"/>, b) WG kan zelf PM nemen op kosten van aannemer <input type="checkbox"/>, c) idem voor aannemer naar zijn onderaannemer(s) <input type="checkbox"/></i> Mogelijke steekproef loonwerkers	Welzijnswet, Art. 9.-§2, 2°	<input type="checkbox"/>	<input type="checkbox"/>		<input type="checkbox"/> <i>Geen derden</i>



Checklist: Rondgang arbeidsplaatsen

7. Veiligheidsinformatiebladen

7. Veiligheidsinformatiebladen						
7.1. Beschikt de werkgever over veiligheidsinformatiebladen (VIB) voor alle gevaarlijke stoffen die op de werkplek aanwezig zijn? <i>Opmerking: Steekproefsgewijze controle door te vragen naar de VIB voor bepaalde stoffen of mengsels (recent/in de landstaal/...)?</i>	Art VI.1-6, 2°	<input type="checkbox"/>	<input type="checkbox"/>	<input type="checkbox"/>	<input type="checkbox"/>	Indien VIB niet conform => aan coördinator campagne bezorgen
7.2. Hebben werknemers toegang tot de VIK of het VIB?	Art VI.1-27	<input type="checkbox"/>	<input type="checkbox"/>	<input type="checkbox"/>	<input type="checkbox"/> Geen blootgestelde werknemers	Verwijzing fytoweb

Indien VIB opgevraagd worden via site Phytotrans of Fytoweb: zijn de VIB dan snel raadpleegbaar (bv in spuitlokaal)?

8. Opleiding

8. Opleiding					
8.1. Kennen de blootgestelde werknemers de gevarensymbolen (bv. de spuiters) en de preventiemaatregelen?	Art VI.1-27	<input type="checkbox"/>	<input type="checkbox"/>	<input type="checkbox"/>	<input type="checkbox"/> Geen blootgestelde werknemers
8.2. Steekproef bij werknemers op de arbeidsplaats (incl. stagiair, werknemers die gespoten terreinen betreden, ...): zijn zij op hoogte van de procedure i.v.m. moederschapsbescherming (ook werknemers die <u>bespoten velden betreden</u>)?	Art X.5-6	<input type="checkbox"/>	<input type="checkbox"/>	<input type="checkbox"/>	<input type="checkbox"/> Geen blootgestelde dames
8.3. Steekproef: Zijn alle betrokken werknemers (zie 8.2) geïnformeerd/op de hoogte van de gevaren van CMR&HV (incl. reprotoxische agentia voor de mannen)	Art VI.2-12	<input type="checkbox"/>	<input type="checkbox"/>	<input type="checkbox"/>	<input type="checkbox"/> Geen blootgestelde werknemers

8. Kennen de blootgestelde werknemers de gevarensymbolen/geen verouderde instructies ?

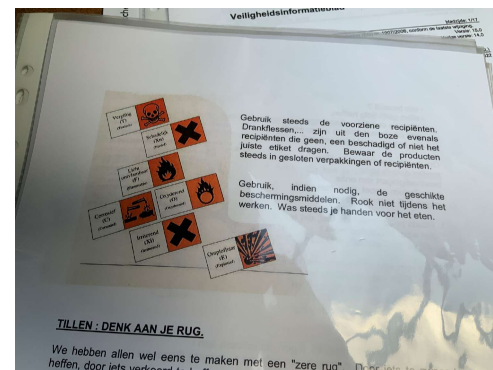

FEDERALE OVERHEIDSDIENST
Werkgelegenheid, Arbeid
en Sociaal Overleg

9. CBM

9.1. Zijn er preventieve maatregelen genomen in overeenstemming met de hiërarchie van de algemene preventieprincipes (bv. adequate filters op tractoren/worden deze gebruikt)?	Art 5 WW En Art VI.1-11 VI.1-16	<input type="checkbox"/>	<input type="checkbox"/>	<input type="checkbox"/>	<input type="checkbox"/>	
9.2. Onderhoud van filters van tractoren spuitactiviteit: Worden de filters onderhouden volgens de instructies van de fabrikant?	Art IV.2-13	<input type="checkbox"/>	<input type="checkbox"/>	<input type="checkbox"/>	<input type="checkbox"/> Geen filter	



10. PBM

10. PBM					
10.1. Worden de gepaste PBM verstrekt door de werkgever (correctie PBM, advies AA)?	Art IX.2-6	<input type="checkbox"/>	<input type="checkbox"/> Nee <input type="checkbox"/> oxt	<input type="checkbox"/> geen RA met advies AA	<input type="checkbox"/>
10.2. Hebben de werknemers instructies/opleiding gekregen over het gebruik van PBM (inclusief opslag, onderhoud, wanneer vervangen, vervaldatum, advies PA m.b.t. instructies, geen baard ...)?	Art IX.2-23 & 24	<input type="checkbox"/>	<input type="checkbox"/>	<input type="checkbox"/>	<input type="checkbox"/>
10.3 indien van toepassing; Weten de betrokken werknemers wanneer ze de filters van de ademhalingsbescherming moeten vervangen?	Art. VI.1-27	<input type="checkbox"/>	<input type="checkbox"/>	<input type="checkbox"/>	<input type="checkbox"/>
10.4. Zijn er ook instructies PBM voor het <u>afvullen van pesticiden</u> ?	Art IX.2-23 & 24	<input type="checkbox"/>	<input type="checkbox"/>	<input type="checkbox"/>	<input type="checkbox"/>
10.5. Dragen de werknemers (correct) de ter beschikking gestelde PBM (geen baardgroei, vervaldatum, ...)	Art. IX.2-22	<input type="checkbox"/>	<input type="checkbox"/> Niet gedragen <input type="checkbox"/> Geen toezicht HL	<input type="checkbox"/> geen kennis	<input type="checkbox"/> PBM niet noodzakelijk
10.6. Worden de bescherming tegen zonnestralen ter beschikking gesteld?	Art. 5 WW	<input type="checkbox"/>	<input type="checkbox"/>	<input type="checkbox"/>	

10.2 Opslag PBM



10.3 Weten de werknemers wanneer ze de filters moeten vervangen ?

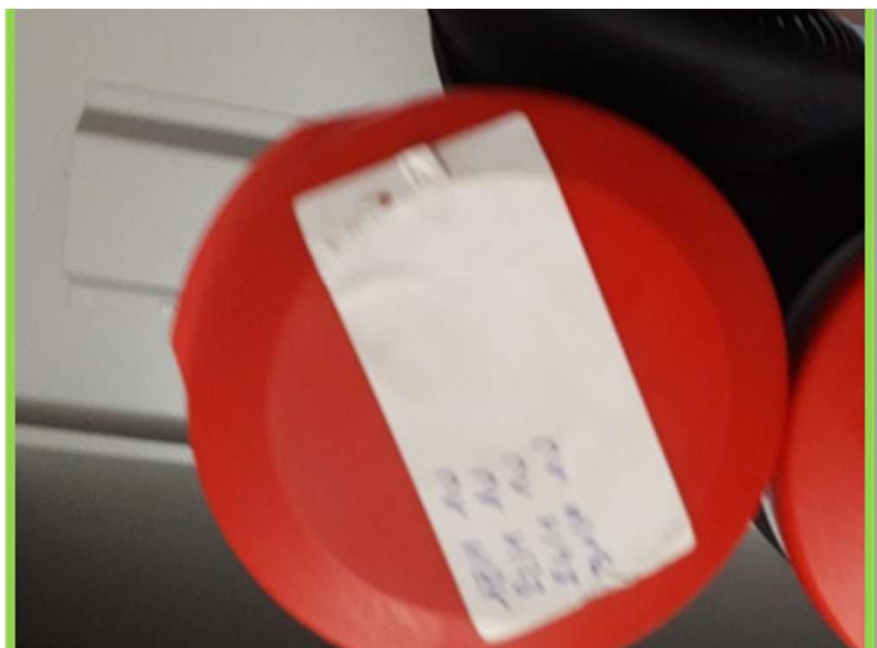

Eerste hulp

11. Eerste hulp				
11.1. Is er EH-uitrusting in het bedrijf en op het veld aanwezig? Tegen teken /wespensteken	Art. I.5-2.-§1, 1°	<input type="checkbox"/>	<input type="checkbox"/>	<input type="checkbox"/>
11.2. RA chemische agentia: Veiligheidsdouche/oogdouche/ ... in de nabijheid van de activiteit?	Art. VI.1-25	<input type="checkbox"/>	<input type="checkbox"/>	<input type="checkbox"/> <u>niet</u> <u>aanwezig</u>



Hygienemaatregelen

12. Hygiënemaatregelen					
12.1. Aanwezigheid van de sanitaire voorzieningen Voldoende schoonmaak van de sanitaire voorziening en arbeidsplaatsen?	Art. III.1-39 Art. III.1-42	<input type="checkbox"/>	<input type="checkbox"/>	<input type="checkbox"/>	<input type="checkbox"/>
12.2. Wastafel en/of douche beschikbaar (douche voor vervuilende arbeid, warmte en chemische en biologische agentia)?	III.1-45	<input type="checkbox"/>	<input type="checkbox"/>		<input type="checkbox"/> Niet noodzakelijk op advies AA
12.3. Worden de hygiëne maatregelen gerespecteerd m.b.t. chemische agentia in het algemeen (verbod eten en drinken op de werkvloer)?	Art VI.1-12	<input type="checkbox"/>	<input type="checkbox"/>		<input type="checkbox"/>
12.3. 1. Specifiek voor CMR & HV					
- Worden twee afzonderlijke kledkasten voorzien voor werknemers die blootgesteld zijn aan CMR & HV (voor persoonlijke en werkkleding)?	Art VI.2-9 (CMR en HV)	<input type="checkbox"/>	<input type="checkbox"/>		<input type="checkbox"/> geen CMR en HV
- Aanwezigheid douche (voor 3 werknemers die werk beëindigen op zelfde moment)		<input type="checkbox"/>	<input type="checkbox"/>		
- Verbod roken, drinken en eten		<input type="checkbox"/>	<input type="checkbox"/>		



12.3 Hygiëne maatregelen

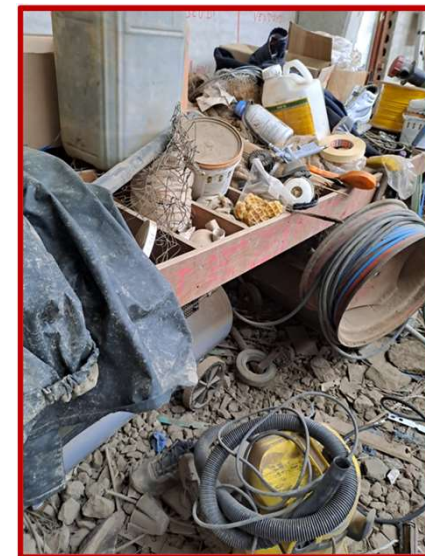

FEDERALE OVERHEIDSDIENST
Werkgelegenheid, Arbeid
en Sociaal Overleg

werk.belgie.be

13.1 Opslag chemische agentia



Identificatie	Gevaar	Omgeving	Wettelijke	Wettelijke
1	2	3	4	5
6	7	8	9	10
11	12	13	14	15
16	17	18	19	20
21	22	23	24	25
26	27	28	29	30
31	32	33	34	35
36	37	38	39	40
41	42	43	44	45
46	47	48	49	50
51	52	53	54	55
56	57	58	59	60
61	62	63	64	65
66	67	68	69	70
71	72	73	74	75
76	77	78	79	80
81	82	83	84	85
86	87	88	89	90
91	92	93	94	95
96	97	98	99	100





5. Andere aandachtspunten in de groene sector



FEDERALE OVERHEIDSDIENST
Werkgelegenheid, Arbeid
en Sociaal Overleg

werk.belgie.be



Tool OIRA : Online Interactive Risk Assessment

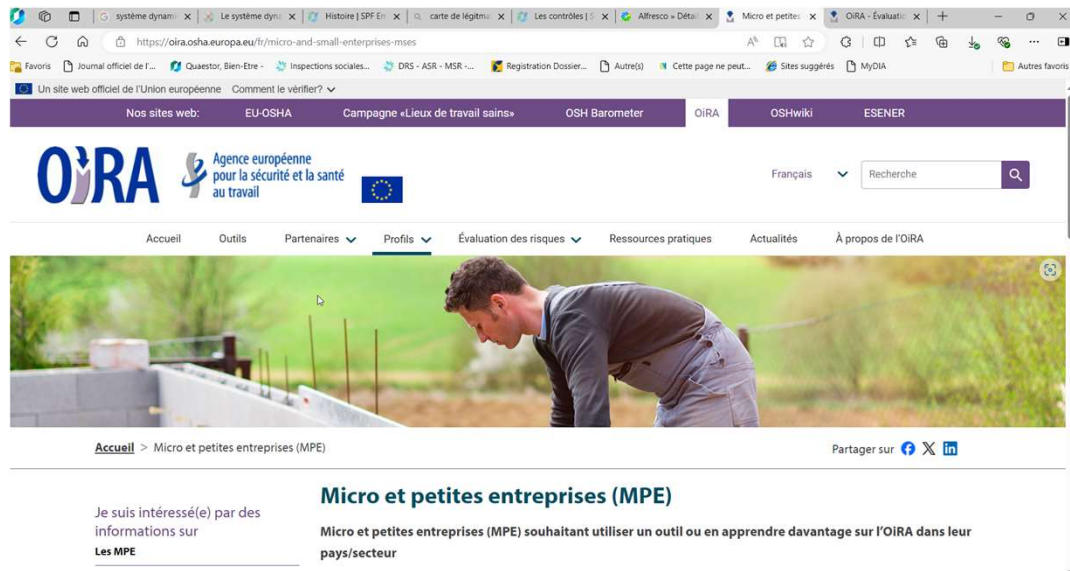

OIRA parken en tuinen
OIRA Sierteelt
OIRA landbouw

RA : RoI EDPB !

Het RA proces moet
regelmatig herhaald worden

Arbeidsplaatsen : Onderhoud van werkplekken en arbeidsplaatsen



FEDERALE OVERHEIDSDIENST
Werkgelegenheid, Arbeid
en Sociaal Overleg

werk.belgie.be



Arbeidsmiddelen : contact bewegende delen



FEDERALE OVERHEIDSDIENST
Werkgelegenheid, Arbeid
en Sociaal Overleg

werk.belgie.be



Arbeidsmiddelen : Onderhoud cardanas

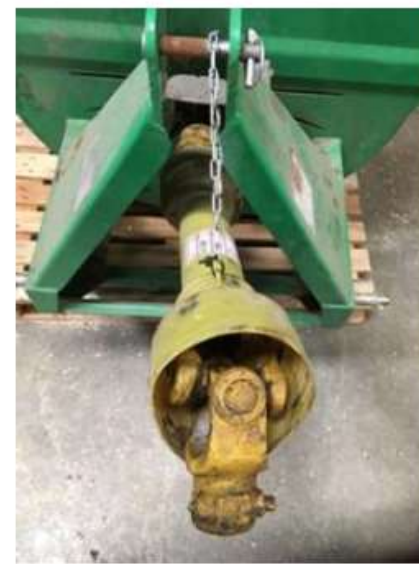

FEDERALE OVERHEIDSDIENST
Werkgelegenheid, Arbeid
en Sociaal Overleg

werk.belgie.be



LOTOTO procedure

Arbeidsongeval met jongeren en blijvend letsel

© Het Nieuwsblad / www.nieuwsblad.be.

Jongeman belandt met arm in aardappelrooimachine

Vandaag om 17:12 door Tim Lesrauwaet - [Print - Corrigeer](mailto:Print_Corrigeer) (mailto:redactienbo@nieuwsblad.be?subject=Correctie%20-%20Jongeman%20belandt%20met%20arm%20in%20aardappelrooimachine&body=https://www.nieuwsblad.be/cnt/dmf20200812_95479711)



(FOTO: TDK)

TORHOUT - Een jongeman raakte woensdagmorgen gewond tijdens het rooien van de aardappelen op een akker in de Heidestraat in Torhout.

Hij belandde met zijn arm in de aardappelrooimachine. De brandweer bevrijdde hem uit zijn hachelijke positie. Hij werd gewond naar het ziekenhuis overgebracht.

Corrigeer (mailto:redactienbo@nieuwsblad.be?subject=Correctie%20-%20Jongeman%20belandt%20met%20arm%20in%20aardappelrooimachine&body=https://www.nieuwsblad.be/cnt/dmf20200812_95479711)

Advertentie |



werk.belgie.be

Veiligheidsinstructiekaarten voor de landbouw

=> Prevent Agri

De standaardformuleringen in dit document zijn beveiligd tegen bewerken. Personaliseer deze veiligheidsinstructiekaart voor de machines op jouw bedrijf door de tekstvakken in te vullen.

De bedrijfsleiding dient de personeelsleden 'bevoegd' te verklaren voor het gebruik van alle arbeidsmiddelen. Doe dit via een bevoegdheidsverklaring die ondertekend is door het desbetreffende personeelslid. In het werkgebied is men verantwoordelijk tov derden. Enkel personen die nodig zijn voor de bediening mogen zich in het werkgebied bevinden. De machine mag enkel gebruikt worden volgens de voorschriften van de fabrikant.

GRONDFREES

Merk / type: Noteer hier het merk van het arbeidsmiddel.

Leverancier: Noteer hier de naam van de leverancier.



1. Algemeen en verplichte uitrusting

Lees voor het eerste gebruik en bij twijfel de handleiding, zodanig dat het transport, het normale gebruik en de te verwachten moeilijkheden gekend zijn.

Enkel opgeleid personeel mag, na het lezen van de handleiding en deze veiligheidsinstructiekaart, met deze machine werken, indien volgende persoonlijke beschermingsmiddelen gedragen worden en volgende gedragsregels nageleefd worden.

Persoonlijke beschermingsmiddelen



Indien de cabine onvoldoende bescherming kan bieden tegen overmatige stof- en geluidsproductie, moet gehoorbescherming en een stofmasker gedragen worden.

Goede praktijken

	informeer u goed over het werk en de risico's
--	---

		Het is ten strengste verboden tussen de tractor en de machine te komen om de hydraulische hefinrichting van buiten te bedienen.
		Men dient steeds een originele aftakas te gebruiken, volgens de voorschriften van de fabrikant. Te korte of te lange assen kunnen leiden tot beschadiging van de machine. Laat de machine nooit draaien met een aftakstoerental hoger dan het aangegeven maximum toerental.
Hef de machine niet te hoog boven het terrein met ingeschakelde aftakas. Hierdoor kan de cardanas beschadigd raken, wat ernstig gevaar voor de operator tot gevolg heeft en zware schade aan delen van de machine kan veroorzaken. De cardanas mag maximaal een hoek van 25° hebben.		

Gevaaren



's Gravenstraat 195 - 9810 Nazareth

info@preventagri.vlaanderen



FEDERALE OVERHEIDSDIENST
Werkgelegenheid, Arbeid
en Sociaal Overleg

werk.belgie.be



Andere aandachtspunten ..

- Brandpreventie
- Vallen van hoogte
- Ergonomie
- Psychosociale
- Biologische agentia
- Veilig omgaan met dieren
- Thermische omgevingsfactoren
- ..

6. Landbouwonderwijs



FEDERALE OVERHEIDSDIENST
Werkgelegenheid, Arbeid
en Sociaal Overleg

werk.belgie.be

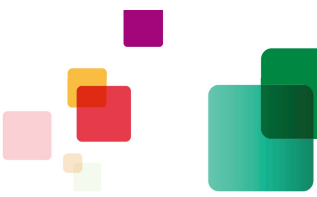
- 
- 
- Risicoanalyse en preventiemaatregelen op de stageplaats
 - Leerlingstageovereenkomst:
 - Stagiair, onderwijs en stageplaats
 - niet-limitatieve lijst opgenomen van verboden agentia, procedés en werkzaamheden,
 - Hoe wordt het gezondheidstoezicht georganiseerd ?
 - PBM
 - Onthaal
 - Aansluiting EDPB van stage-werkgever





SERVICE PUBLIC FEDERAL
Emploi, Travail et
Concertation sociale

emploi.belgique.be

