

documenten

nat maken

persoonlijke
beschermings-
middelen

7. Folie Dubbel verpakken in een platenzak met de gebruikte PBM's en folie met evtueel afval en brokstukken.



8. Correct afvoeren of zelf afvoeren volgens de regels van het recyclagepark.

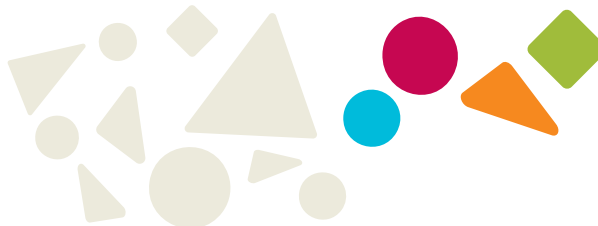

Meer informatie: zie procedure 19
(<http://pro.g-o.be/gezondheid-en-preventie>)

GO! onderwijs van de Vlaamse Gemeenschap

Het GO! onderwijs van de Vlaamse Gemeenschap is het officieel onderwijs dat georganiseerd wordt in opdracht van de Vlaamse Gemeenschap. Het GO! wordt op drie niveaus bestuurd: de school (lokaal niveau), de scholengroep (tussenniveau) en de Raad GO! (centraal niveau). De 26 scholengroepen besturen elk een groep van GO! scholen en instellingen in een welbepaalde regio.

In deze reeks:

- Verwijderen van Asbest, eenvoudige handelingen,
- Welke PBM's bij verwijdering asbest,
- Een golfplaat in asbest verwijderen,
- Asbestcalamiteit op een veilige manier opruimen.

Uitgave van de Gemeenschappelijke preventiedienst van het GO! in samenwerking met het vormingsfonds voor GO! MVD-personeelsleden en de externe dienst voor preventie en bescherming op het werk Cohezio.

Meer info: preventie@g-o.be
of contacteer de preventieadviseur van uw scholengroep.



Een GOLFPLAAT in ASBEST verwijderen

eenvoudige handelingen

Go! onderwijs van de
Vlaamse Gemeenschap

“

Een golfplaat in asbestcement kan door middel van de techniek “eenvoudige handelingen” op een correcte en veilige manier verwijderd worden door het MVD-personeel, en dit onder strikte en welbepaalde voorwaarden.

”

Vorbereiding

- Lees vooraf de algemene flyer Asbest, eenvoudige handelingen.
- Zijn alle aspecten rond afvoer van het asbesthoudend materiaal in orde. (Geschikte folie en verpakkingsmateriaal.)
- Alle correcte PBM's ter beschikking (zie flyer “Welke PBM's dragen bij Asbest verwijderen”).

Noodzakelijke documenten:

- Asbestmelding aan de plaatselijke directie TWW (Fod WASO)
- Register van blootstelling voor de werknemers
- Medisch toezicht voor de werknemers
- Werkvergunning voor alle werkzaamheden (zie procedure 10: “Werken met derden)
- Risicoanalyse asbest opmaken
- Werkplan opstellen

Advies

- Voorafgaand advies preventieadviseur en preventieadviseur arbeidsarts
- Alle asbestwerkzaamheden dienen voorgelegd te worden op het bevoegd comité (basiscomité / tussencomité)

Belangrijk tijdens de werkzaamheden

- Het asbesthoudende materiaal mag niet breken.
- Eenvoudig handgereedschap en water gebruiken.
- Er mogen geen leerlingen noch derden aanwezig zijn tijdens de werkzaamheden.
- Voor en tijdens de werkzaamheden voeren we de LMRA uit of de Last Minute Risk Analysis.

Een golfplaat verwijderen in asbest

1. Baken de werkzone af (perimeter)



2. Leg folie om de evtuele brokstukken en afval op te vangen.



3. Vernevel de golfplaten voor je ze demonteert.



asbest-
gevaar

asbest-
inventaris

asbest
verwijderen

4. Gebruik (niet gemotoriseerd) handgereedschap om de bouten los te schroeven.



5. Tracht met twee gehele stukken af te nemen en op de folie te stapen / leggen.



6. Bij breuk de breuklijn fixeren met fixeermiddel.

