

Aanmelden met een @g-o.be (of ander Office 365) e-mailadres

1.

Surf naar <https://mijnpro.g-o.be>

2.

Voer jouw @g-o.be (of ander Office 365) e-mailadres in het veld 'someone@example.com' in.

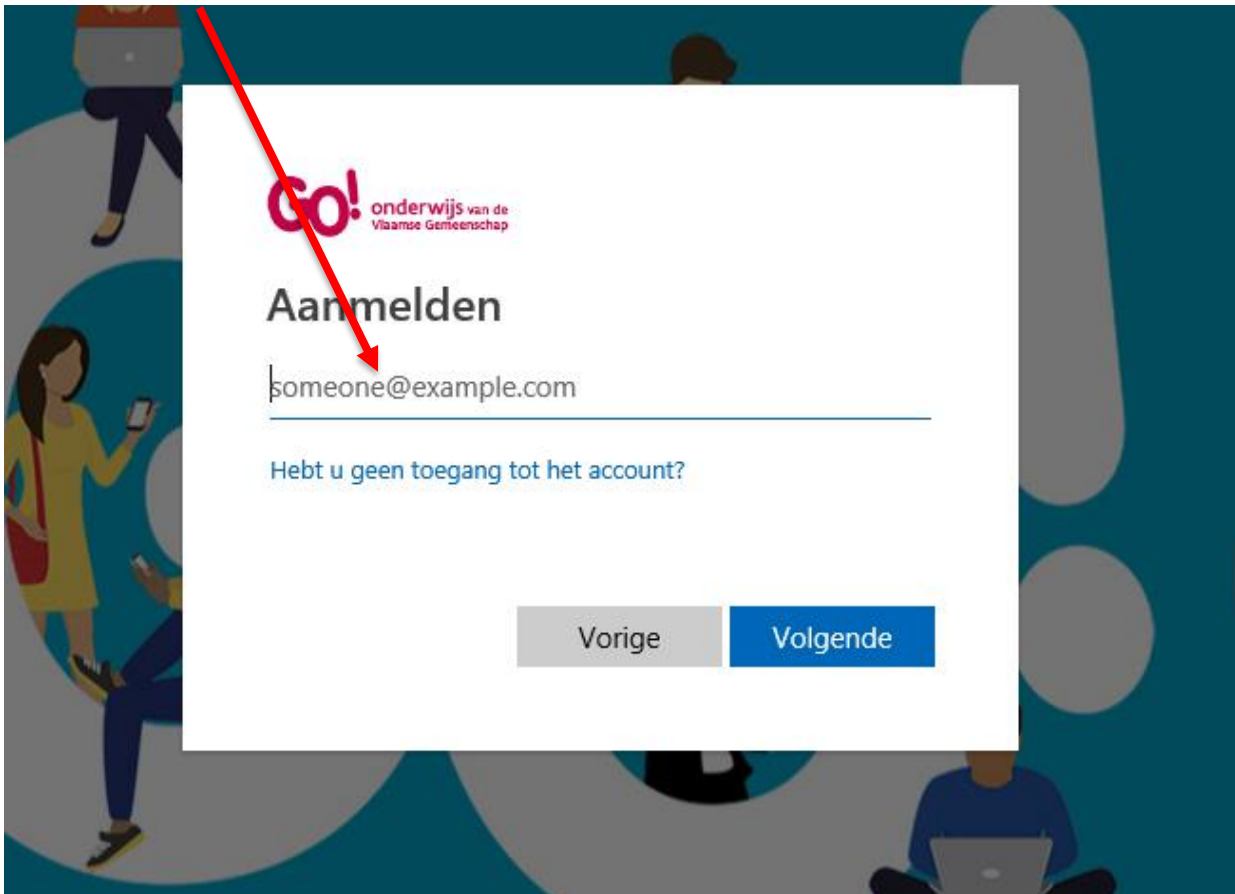

Go! onderwijs van de
Vlaamse Gemeenschap

Aanmelden

someone@example.com

[Hebt u geen toegang tot het account?](#)

Vorige Volgende

(afbeelding kan afwijken van hierboven naargelang Microsoft tussentijdse updates doorvoert)

Klik op **Volgende**.

3.

Voer het paswoord in dat hoort bij jouw **@g-o.be** (of ander Office 365) e-mailadres.



(afbeelding kan afwijken van hierboven naargelang Microsoft tussentijdse updates doorvoert)

Klik op **Aanmelden**.

4.

Klik op **Ja** om in de toekomst minder de 'Aangemeld blijven?' vraag te krijgen.

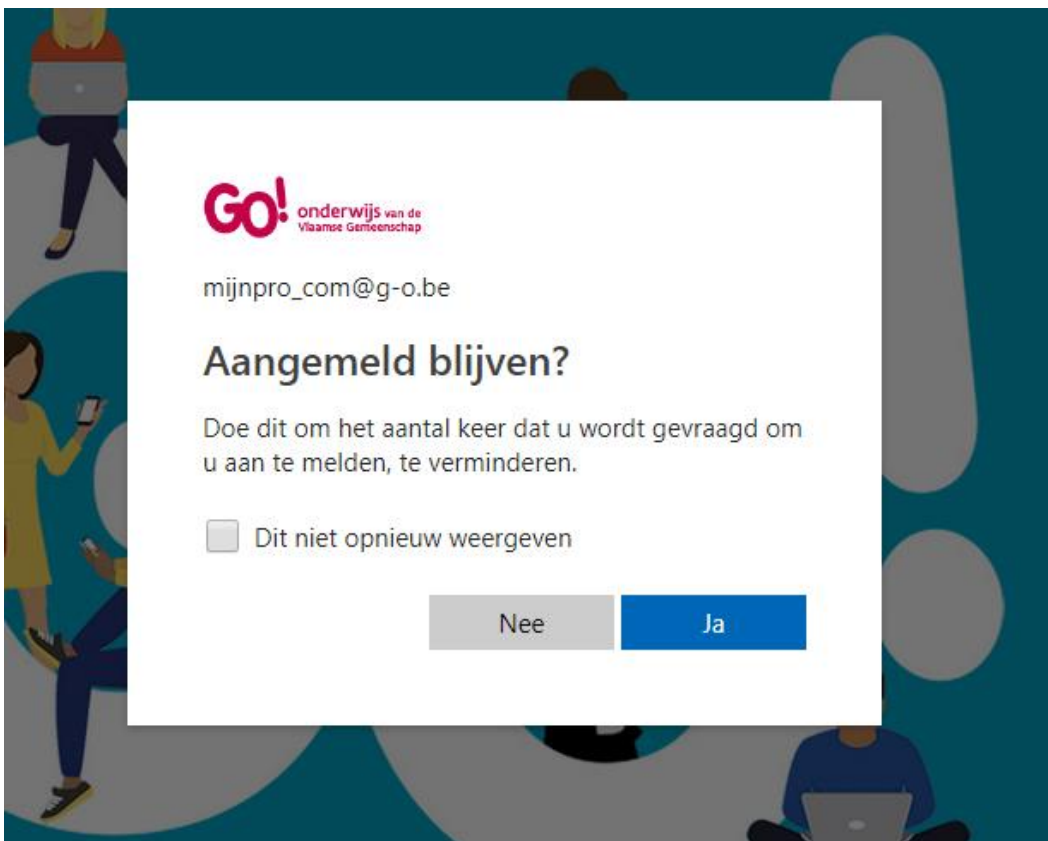

(afbeelding kan afwijken van hierboven naargelang Microsoft tussentijdse updates doorvoert)

Vanaf hier kan voor jou de tweestapsverificatie starten. Dit is echter niet van toepassing op elke nieuwe mijn GO! pro-gebruiker. Loodst het systeem jou meteen naar de startpagina van mijn GO! pro? Goed zo, dit betekent dat jouw organisatie een andere softwareinstelling koos. Je hebt deze handleiding niet langer nodig.

Dankzij deze procedure kun je als gebruiker in de toekomst steeds zelf je paswoord herstellen of wijzigen. Er is geen tussenkomst nodig van de ICT-dienst.

! De tweestapsverificatie doorlopen is eenmalig !

Bij een volgend inlogmoment volstaan je @g-o.be e-mailadres (of ander Office 365 adres) en jouw bijhorende paswoord om in te loggen.

Go! onderwijs van de Vlaamse Gemeenschap | mijnpro_com@g-o.be |

raak de toegang tot uw account niet kwijt

Wij hebben enkele gegevens nodig waarmee we kunnen verifiëren wie u bent, om ervoor te zorgen dat u uw wachtwoord opnieuw kunt instellen. We zullen deze gegevens niet gebruiken om u spam te sturen, maar alleen om uw account beter te beveiligen. U moet minstens 2 van de onderstaande opties instellen.

- ! Telefoon voor authenticatie is niet geconfigureerd. Nu instellen
- ! E-mailadres voor authenticatie is niet geconfigureerd. Nu instellen

voltooien annuleren

STAP 1 van de tweestapsverificatie – jouw persoonlijk telefoonnummer configureren

5.

Klik op **Nu instellen** bij 'Telefoon voor authenticatie is niet geconfigureerd'.

Go! onderwijs van de Vlaamse Gemeenschap | mijnpro_com@g-o.be |

raak de toegang tot uw account niet kwijt

Wij hebben enkele gegevens nodig waarmee we kunnen verifiëren wie u bent, om ervoor te zorgen dat u uw wachtwoord opnieuw kunt instellen. We zullen deze gegevens niet gebruiken om u spam te sturen, maar alleen om uw account beter te beveiligen. U moet minstens 2 van de onderstaande opties instellen.

- ! Telefoon voor authenticatie is niet geconfigureerd. Nu instellen
- ! E-mailadres voor authenticatie is niet geconfigureerd. Nu instellen

voltooien annuleren

6.

Klik op het pijltje in het veld 'Selecteer een land of regio'.

raak de toegang tot uw account niet kwijt

Controleer hieronder het telefoonnummer van uw telefoon voor authenticatie.

Telefoon voor authenticatie

▼

sms-bericht verzenden

mij bellen

terug

7.

Selecteer België in het veld 'Selecteer een land of regio'.

Geef jouw gsmnummer of telefoonnummer in het veld 'Telefoonnummer van telefoon voor authenticatie invoeren' in.

raak de toegang tot uw account niet kwijt

Controleer hieronder het telefoonnummer van uw telefoon voor authenticatie.

Telefoon voor authenticatie

▼

sms-bericht verzenden

mij bellen

terug

8.

Indien je een sms wil ontvangen met je verificatiecode -> klik op **sms-bericht verzenden**.

Indien je gebeld wil worden op het opgegeven telefoonnummer -> klik op **mij bellen**

Deze handleiding kiest voor klikken op sms-bericht verzenden.

Go! onderwijs van de Vlaamse Gemeenschap

mijnpro_com@g-o.be

raak de toegang tot uw account niet kwijt

Controleer hieronder het telefoonnummer van uw telefoon voor authenticatie.

Telefoon voor authenticatie

België (+32)

sms-bericht verzenden mij bellen

terug

9.

Je ontvangt op je smartphone of gsm een verificatiecode via sms.

10.

Voer de ontvangen verificatiecode in het lege veld onder 'Op uw telefoon hebt u een sms-bericht met een verificatiecode ontvangen'.

Go! onderwijs van de Vlaamse Gemeenschap

mijnpro_com@g-o.be

raak de toegang tot uw account niet kwijt

Controleer hieronder het telefoonnummer van uw telefoon voor authenticatie.

Telefoon voor authenticatie

België (+32)

sms-bericht verzenden mij bellen

Op uw telefoon hebt u een sms-bericht met een verificatiecode ontvangen.

verifiëren opnieuw

terug

11.

Klik op **Verifiëren**.

Go! onderwijs van de Vlaamse Gemeenschap mijnpro_com@g-o.be

raak de toegang tot uw account niet kwijt

Controleer hieronder het telefoonnummer van uw telefoon voor authenticatie.

Telefoon voor authenticatie

België (+32)

sms-bericht verzenden mij bellen

Op uw telefoon hebt u een sms-bericht met een verificatiecode ontvangen.

352454 **verifiëren** opnieuw

terug

(afbeelding kan afwijken van hierboven naargelang Microsoft tussentijdse updates doorvoert)

Go! onderwijs van de Vlaamse Gemeenschap mijnpro_com@g-o.be

raak de toegang tot uw account niet kwijt

Wij hebben enkele gegevens nodig waarmee we kunnen verifiëren wie u bent, om ervoor te zorgen dat u uw wachtwoord opnieuw kunt instellen. We zullen deze gegevens niet gebruiken om u spam te sturen, maar alleen om uw account beter te beveiligen. U moet minstens 2 van de onderstaande opties instellen.

- ✓ Telefoon voor authenticatie is ingesteld op +32 0477872248. Wijzigen
- ! E-mailadres voor authenticatie is niet geconfigureerd. Nu instellen

voltooien annuleren

(afbeelding kan afwijken van hierboven naargelang Microsoft tussentijdse updates doorvoert)

Proficiat ! STAP 1 van de tweestapsverificatie is gelukt!

Op naar STAP 2 van de tweestapsverificatie.

STAP 2 van de tweestapsverificatie – jouw persoonlijk e-mailadres configureren

12.

Klik op **Nu instellen** bij 'E-mailadres voor authenticatie is niet geconfigureerd'.

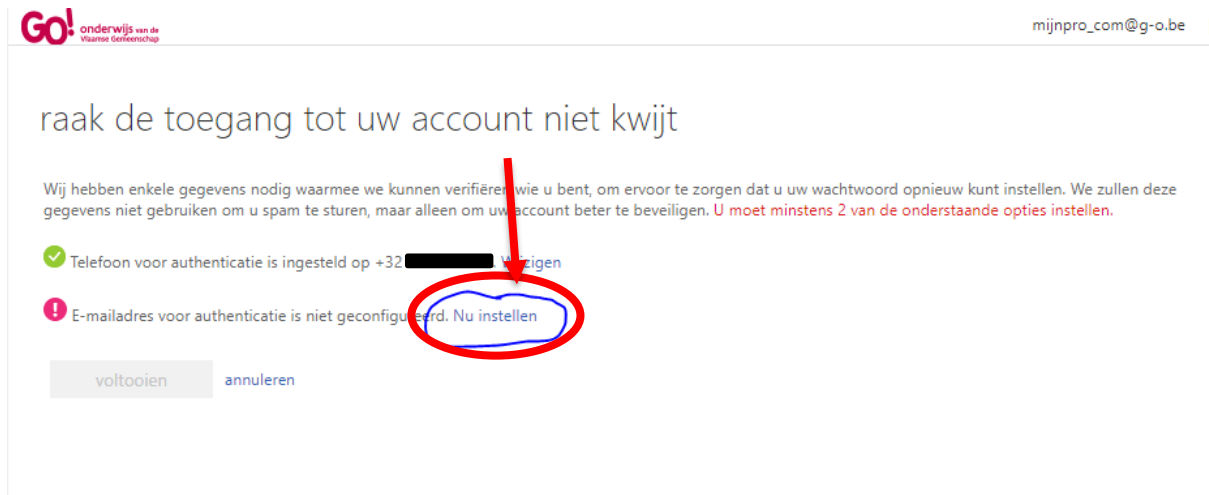

(afbeelding kan afwijken van hierboven naargelang Microsoft tussentijdse updates doorvoert)

13.

Voer jouw persoonlijke e-mailadres in (bvb. Telenet, gmail, hotmail, scarlet, skynet, etc.) in.

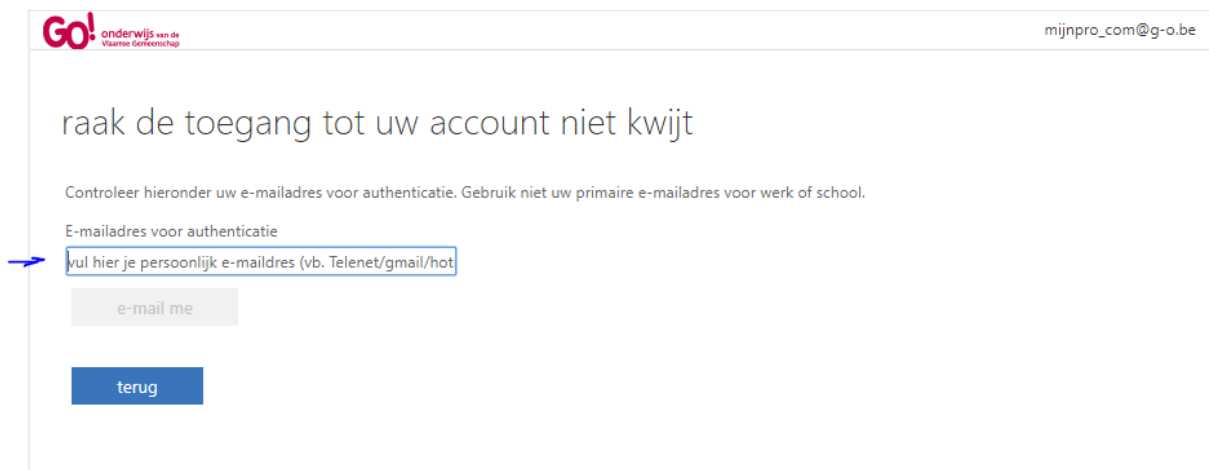

14.

Aanmelden op mijn GO! pro en andere webtoepassingen van het GO! met Office 365

Klik op **e-mail me**.

Go! onderwijs van de Vlaamse Gemeenschap mijnpro_com@g-o.be

raak de toegang tot uw account niet kwijt

Controleer hieronder uw e-mailadres voor authenticatie. Gebruik niet uw primaire e-mailadres voor werk of school.

E-mailadres voor authenticatie

vul hier een persoonlijk e-mailadres (vb. Telenet/gmail/hot)

e-mail me

terug

15.

Je ontvangt in je persoonlijke e-mailbox een e-mail met een verificatiecode. Surf naar je persoonlijke e-mailbox, open die, knip en plak de verificatiecode.

16.

Voer de ontvangen verificatiecode in het lege veld onder 'Wij hebben een e-mailbericht met een verificatiecode naar uw POSTVAK IN gestuurd'.

Go! onderwijs van de Vlaamse Gemeenschap mijnpro_com@g-o.be

raak de toegang tot uw account niet kwijt

Controleer hieronder uw e-mailadres voor authenticatie. Gebruik niet uw primaire e-mailadres voor werk of school.

E-mailadres voor authenticatie

██████████@gmail.com

e-mail me

Wij hebben een e-mailbericht met een verificatiecode naar uw Postvak IN gestuurd.

917278 verifiëren opnieuw

terug

(afbeelding kan afwijken van hierboven naargelang Microsoft tussentijdse updates doorvoert)

17.

Klik op **Verifiëren**.

The screenshot shows a web page for account recovery. At the top left is the logo 'Go! onderwijs van de Vlaamse Gemeenschap'. At the top right is the email address 'mijnpro_com@g-o.be'. The main heading is 'raak de toegang tot uw account niet kwijt'. Below this is a sub-heading: 'Controleer hieronder uw e-mailadres voor authenticatie. Gebruik niet uw primaire e-mailadres voor werk of school.' There is a text input field for 'E-mailadres voor authenticatie' containing a redacted email address followed by '@gmail.com'. Below it is a button labeled 'e-mail me'. A message states: 'Wij hebben een e-mailbericht met een verificatiecode naar uw Postvak IN gestuurd.' Below this is a text input field containing the number '917278'. To its right is a blue button labeled 'verifiëren' which is circled in red. Further right is a link 'opnieuw'. At the bottom left is a blue button labeled 'terug'.

18.

Gelukt!

Klik op **Voltooien**.

The screenshot shows the completion page of the account recovery process. At the top left is the logo 'Go! onderwijs van de Vlaamse Gemeenschap'. At the top right is the email address 'mijnpro_com@g-o.be'. The main heading is 'raak de toegang tot uw account niet kwijt'. Below this is a sub-heading: 'Dank u wel. Wij gebruiken de onderstaande gegevens om uw account te herstellen als u uw wachtwoord vergeet. Klik op Voltooien om deze pagina te sluiten.' There are two green checkmark icons followed by text: 'Telefoon voor authenticatie is ingesteld op +32 0477872248. [Wijzigen](#)' and 'E-mailadres voor authenticatie is ingesteld op michele.de.troch@gmail.com. [Wijzigen](#)'. At the bottom left is a blue button labeled 'voltooien' and to its right is a link 'annuleren'.

Je wordt automatisch naar de startpagina van mijn GO! pro en andere webtoepassingen van het GO! geleid.